FoamPartner
best in foam

Solutions d'emballage

Une protection efficace et soignée pour le transport de vos objets de valeur

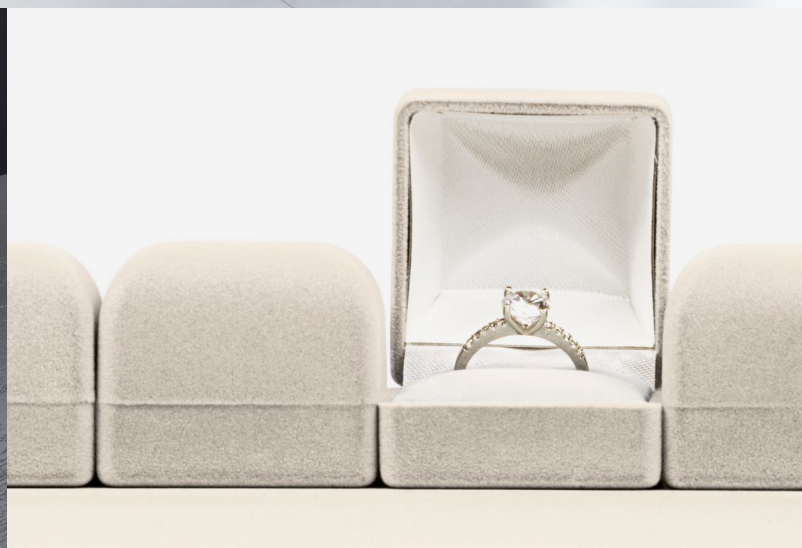

Le groupe FoamPartner

Best in Foam

FoamPartner est un fabricant et un transformateur de premier plan, et il propose des solutions de mousse synthétique de première classe. Notre assortiment diversifié comprend plus de 200 mousses synthétique spéciales différenciées et des solutions personnalisées. Pour ces raisons, nous sommes pour vous un partenaire expérimenté et innovant qui évolue dans les secteurs industriels tels que l'automobile et les applications de confort.

Avec plus de 1100 employés dans les trois principaux centres économiques d'Europe, d'Amérique et d'Asie-Pacifique, répartis sur 14 sites, nous combinons une compétence globale avec une recherche de l'excellence par les entreprises locales. C'est ainsi que nous créons une réelle valeur ajoutée pour nos clients.

Pour obtenir cette reconnaissance « best in foam », nos équipes travaillent main dans la main avec les clients pour mettre au point les meilleures solutions en mousse synthétique dans leur secteur d'activité.

Notre Business Segment Specialties fournit sur le marché des mousses synthétique spéciales de première classe à base de polyuréthane et de polyéthylène. Grâce à des nombreuses années de savoir-faire d'expérience dans la production et de traitement dans la mousse synthétique, nous avons la connaissance pour développer des produits sur mesure et des solutions innovantes pour une variété d'applications. Entre autres, l'un des principaux objectifs est, la solutions d'emballage pour une protection efficace, et une présentation attrayante du produit.

FoamPartner Büttikofer AG, Business Segment Specialties

Votre spécialiste des solutions d’emballage en mousse synthétique

La société FoamPartner Büttikofer AG basée à Gontenschwil est le spécialiste suisse du groupe pour les solutions complètes d’emballages en polyéthylène et en mousse synthétique de polyuréthane.

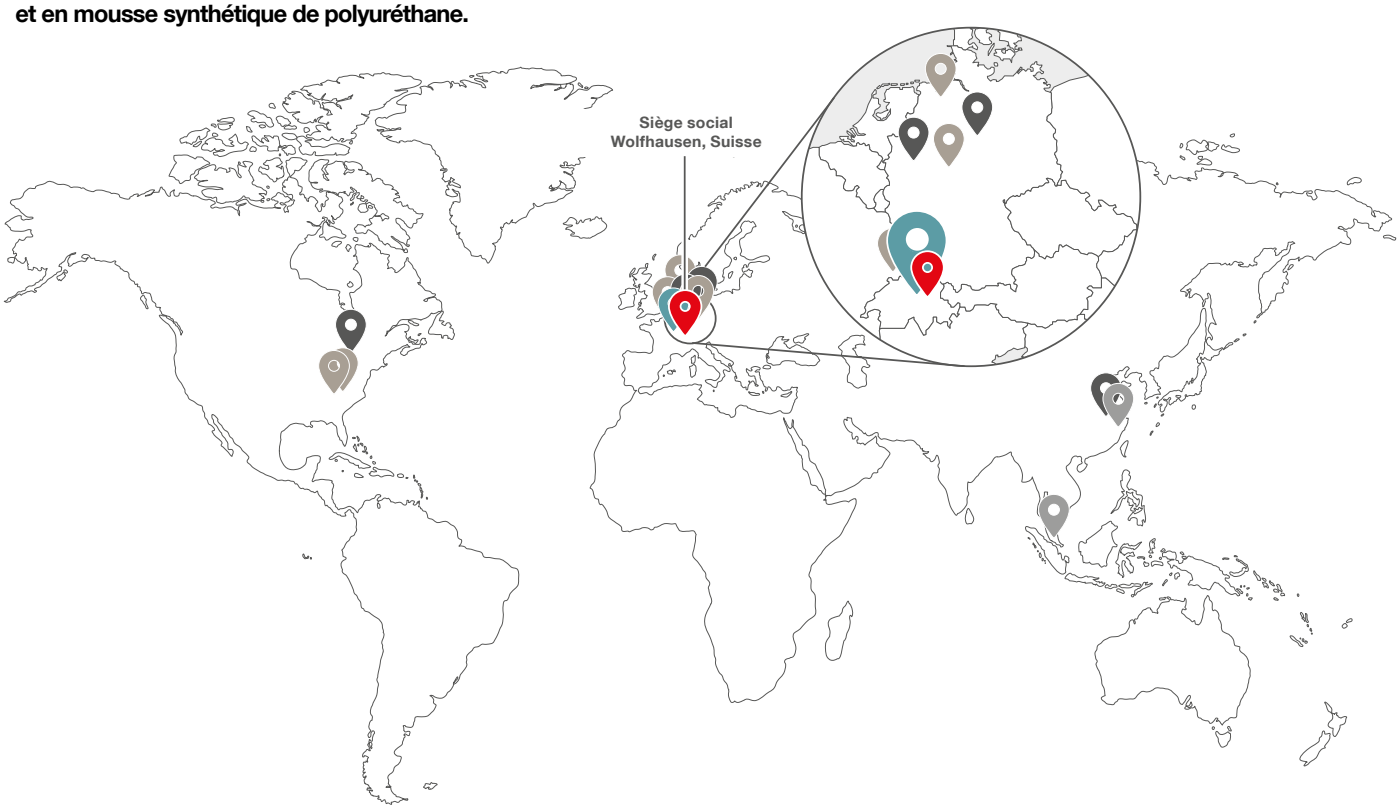

Siège social (y compris production, transformation et distribution)
Wolfhausen

Production, transformation et distribution
Rochester Hills, Duderstadt, Leverkusen, Changzhou

Transformation et distribution
Greer, Piedmont, Delmenhorst, Stadtallendorf, Gontenschwil, Wittenheim

Distribution
Shanghai, Singapour

Wolfhausen

Gontenschwil

Des prestations orientées clients

Une présentation soignée associée à un emballage de protection efficace

Tout est dans l'apparence: la première impression que donne le produit, c'est son emballage. L'emballage joue clairement un rôle décisif pour l'attractivité du produit et pour le déclenchement d'impulsions d'achat.

Vous avez des exigences complexes, nous avons les experts qu'il vous faut. FoamPartner est votre spécialiste de l'emballage pour des solutions complètes en mousses synthétique de polyéthylène et de polyuréthane. Que ce soit pour réaliser vos **emballages de produits, vos emballages réutilisables, vos entoilages sur mesure, vos présentations d'articles, ou encore vos emballages de transport** contenant des produits sensibles de valeur, la haute flexibilité de nos mousses synthétique vous offre des possibilités illimitées.

Avec finesse, nous réunissons la protection et la présentation de vos produits dans une même solution d'emballage convaincante. L'emballage en mousse n'a pas seulement vocation à protéger la marchandise contre les dommages ou les influences extérieures, sa présentation doit également être attrayante. Nous attachons une grande importance au conseil orienté client et personnalisé et à la mise en oeuvre efficace des solutions. Grâce à des technologies de transformation de pointe adossées à nos nombreuses années d'expertise dans la conception d'emballages des produits, nous sommes en mesure d'accompagner nos clients étape après étape, depuis la phase du développement jusqu'à la mise en oeuvre de solutions sur mesure, en passant par la transformation du produit. Et ce, avec rapidité et professionnalisme et pour les applications les plus diverses.

Qualité et compétence suisses
FoamPartner Büttikofer AG travaille à vos côtés pour mettre en oeuvre des solutions personnalisées haut de gamme. Notre savoir-faire éprouvé dans le traitement, dans le développement et dans la production n'est plus à démontrer. Vous bénéficiez de l'expertise et des dernières technologies du spécialiste suisse de l'emballage en mousse synthétique: depuis la planification jusqu'à la fabrication. Posez-nous vos questions!

Avantages

- Nous proposons un assortiment complet de mousses synthétique de polyéthylène et de polyuréthane.
- Nos emballages sont extrêmement stables et élégants et apportent de la valeur ajoutée au produit.
- Nous effectuons les livraisons de séries et le prototypage conformément aux souhaits du client.
- Nous exécutons à la demande des géométries et des formes exigeantes.
- Même les plus petites pièces peuvent êtes faites avec une grande précision plus efficacement et sans frais d'outillage.
- Possibilité de personnalisation avec des marquages à l'encre ou au laser.

SIEMENS

Choisissez parmi un large assortissement de matériaux d'emballage

Mousses synthétique de polyéthylène

La mousse synthétique de polyéthylène est une mousse solide, avec une structure cellulaire uniforme et fermée. Grâce à cette structure cellulaire, elle n'absorbe pas l'eau et est imperméable à l'air. Elle absorbe les chocs répétés et se prête tout particulièrement à la conception d'emballages pour les appareils légers à très lourds ainsi qu'à une utilisation dans des applications structurelles exigeantes. Même lorsqu'il s'agit de perdre du poids, la mousse PE s'impose comme le matériau de choix. Notre mousse PE est déclinée dans différentes densités et différentes couleurs.

Produit	**Densité nette*** **[kg/m³]** DIN EN ISO 845	**Contrainte de compression*** **[kPa]**	**Résistance à la traction** **[kPa]** DIN EN ISO 1798	**Couleurs****
ETHAFOAM EF 220	35	> 110	165	●○
ETHAFOAM EF 220 AS	35	> 110	213	●
ETHAFOAM EF 400	57	> 170	296	○
ETHAFOAM EF 4101 SE	35	> 115	310	○
ETHAFOAM EF 700	105	> 400	718	○
ETHAFOAM EF 900	146	> 700	758	○
FLEXATHEN FT/EZ 35	35	> 180	615	●
FLEXATHEN FT/PZ 24 FR	24	> 115	260	●
FLEXATHEN FT/PZ 29	29	> 131	375	○●
FLEXATHEN FT/PZ 30 SD	30	> 147	391	●
FLEXATHEN FT/PZ 33	33	> 137	440	○●●
FLEXATHEN FT/PZ 45	45	> 170	560	○●
FLEXATHEN FT/PZ 45 FR	45	> 159	435	●
FLEXATHEN FT/PZ 70	70	> 248	733	○●
FLEXATHEN FT/XPE 25	25	> 88	130	●
FLEXATHEN FT/XPE 33	33	> 98	176	○
FLEXATHEN FT/XPE 45	45	> 142	240	○●●●●●●
FLEXATHEN FT/XVA 45	45	> 80	215	●
STRATOCELL S	30	> 91	318	○●
SYNERGY P2	33	> 115	220	○●●
SYNERGY P3	45	> 140	296	○●●
SYNERGY P4	64	> 210	310	○●

Mousses synthétiques polyuréthane

La mousse synthétique polyuréthane (PUR) est une mousse molle à cellules ouvertes. Elle est extrêmement souple et affiche une perméabilité à l'air très élevée. Elle est utilisée principalement comme matériau de rembourrage et dans le secteur des transports pour l'absorption des chocs. Notre mousse synthétique PUR est déclinée dans différentes densités et différentes couleurs.

Produit	**Densité nette*** **[kg/m³]** DIN EN ISO 845	**Contrainte de compression*** **[kPa]**	**Résistance à la traction** **[kPa]** DIN EN ISO 1798	**Couleurs****
AF 2512	25	1.5	180	●
AS 21	20	3.4	140	●
B 1625	16	2.5	> 70	○ ●
B 1840	18	3.5	> 80	○
B 2240	22	4.0	> 100	○ ● ●
B 2550	25	4.5	> 90	○ ●
HDH 35100	32	11.0	280	●
HL 2551	25	5.1	130	●
LM 2033	20	3.0	150	○ ●
LMW 2027	20	2.7	130	● ●
LT 3541	35	4.1	150	●
LTH 3547	35	4.7	150	○
MTC 3039	30	3.9	150	● ● ● ●
RegiSealAqua	30	11.0	110	●

* *Les données indiquées se réfèrent à des valeurs typiques, de légers écarts sont possibles dans la plage de spécifications définie.*
Merci de contacter votre conseiller commercial FoamPartner local pour obtenir la fiche technique détaillée et actualisée du produit souhaité.

** ● *anthracite* / ○ *blanc* / ● *rose* / ● *noir* / ● *gris* / ● *rouge* / ● *jaune* / ● *vert* / ● *bleu* / ● *orange*

FoamPartner

Contactez-nous!

Vous avez des questions?
Vous avez besoin de conseils?
N'hésitez pas à nous contacter.
Nous nous ferons un plaisir de vous aider dans la réalisation de vos projets.

* effet protecteur

Exclusion de responsabilité
Les connaissances, développements, prévisions ou attentes exprimés dans la présente brochure ou dans nos déclarations concernant l'avenir sont susceptibles de comporter des risques et des incertitudes connus ou inconnus. Les résultats, connaissances ou développements réels peuvent varier en fonction de l'évolution de l'environnement. Les informations, documents et illustrations contenus dans la présente brochure, quels qu'ils soient, ne doivent pas être utilisés à des fins commerciales. FoamPartner et ses filiales se dégagent de toute obligation de mise à jour des pronostics, des attentes ou des déclarations contenues dans cette publication.

Présence globale

Siège social:
FoamPartner Switzerland AG
Oberwolfhauserstraße 9
CH-8633 Wolfhausen
T +41 55 253 64 64
Mail specialties@foampartner.com
www.foampartner.com

Implantations des entreprises:

1 **Europe**
FoamPartner Germany GmbH, Duderstadt, Allemagne
FoamPartner Converting Center GmbH, Duderstadt, Allemagne
FoamPartner Leverkusen GmbH, Leverkusen, Allemagne
FoamPartner Delmenhorst GmbH, Delmenhorst, Allemagne
Kureta GmbH, Stadtallendorf, Allemagne
Frina Mousse France SARL, Wittenheim, France
Büttikofer AG, Gontenschwil, Suisse

2 **Amériques**
FoamPartner Americas, Inc., Rochester Hills MI, États-Unis
FoamPartner Americas, Inc., Piedmont SC, États-Unis
FoamPartner Americas, Inc., Greer SC, États-Unis

3 **Asie-Pacifique**
FoamPartner Polyurethane Materials (Changzhou) Co., Ltd., Chine
FoamPartner Trading (Shanghai) Ltd., Chine
FoamPartner Singapore Pte. Ltd., Singapour